

ZEICHENERKLÄRUNG

- ART DER BAULICHEN NUTZUNG**
- GEL GEMISCHTBEZIEH. (gemäß § 3 BauNVO)
 - LANDWIRTSCHAFTLICHE FLÄCHE
- MASS DER BAULICHEN NUTZUNG**
- 02 GRUNDFLÄCHENZAHL
 - 04,04 MAXIMALE GEBÄUDEHÖHE
 - BAUWEISE: BAUWEISE
 - ABWICHENDE BAUWEISE
 - BAUGRENZE
- HINWEIS:** DIE ZULASSIGEN DACHFORMEN U. DACHNEIGUNGEN SIND IN DEN ANLIEGERN BAUBEWILLIGUNGEN ZWISCHEN Z. 1 FESTZULEGEN!
- VERKEHRSMITTEL**
- FAHRBAHNFLÄCHE
 - GEWEGEFLÄCHE
- GRUNDORDNUNG**
- 1 PFLANZFESTSETZUNG 1 privat
 - 2 PFLANZFESTSETZUNG 2 öffentlich
 - 3 PFLANZFESTSETZUNG 3 öffentlich
 - 4 PFLANZFESTSETZUNG 4 öffentlich
 - 5 SONSTIGE VERBODENE PFLANZEN
- SONSTIGE VERBODENE PFLANZEN**
- VON SICHTHINDERNDER NUTZUNG ÜBER 0,80 m HOHE
 - SCHUTZSTREIFEN ZUR KREUZSTRASSE K 506
 - PRETZHALTENDE FLÄCHE
- GRNZE DES BAULICHEN GELTUNGSBEREICHES**
- ABGRENZUNG UNTERSCHIEDLICHER NUTZUNG
 - HÖHENSCHICHTLINIE
 - LEITUNGSRECHT ZU GUNSTEN DER GEMEINDE

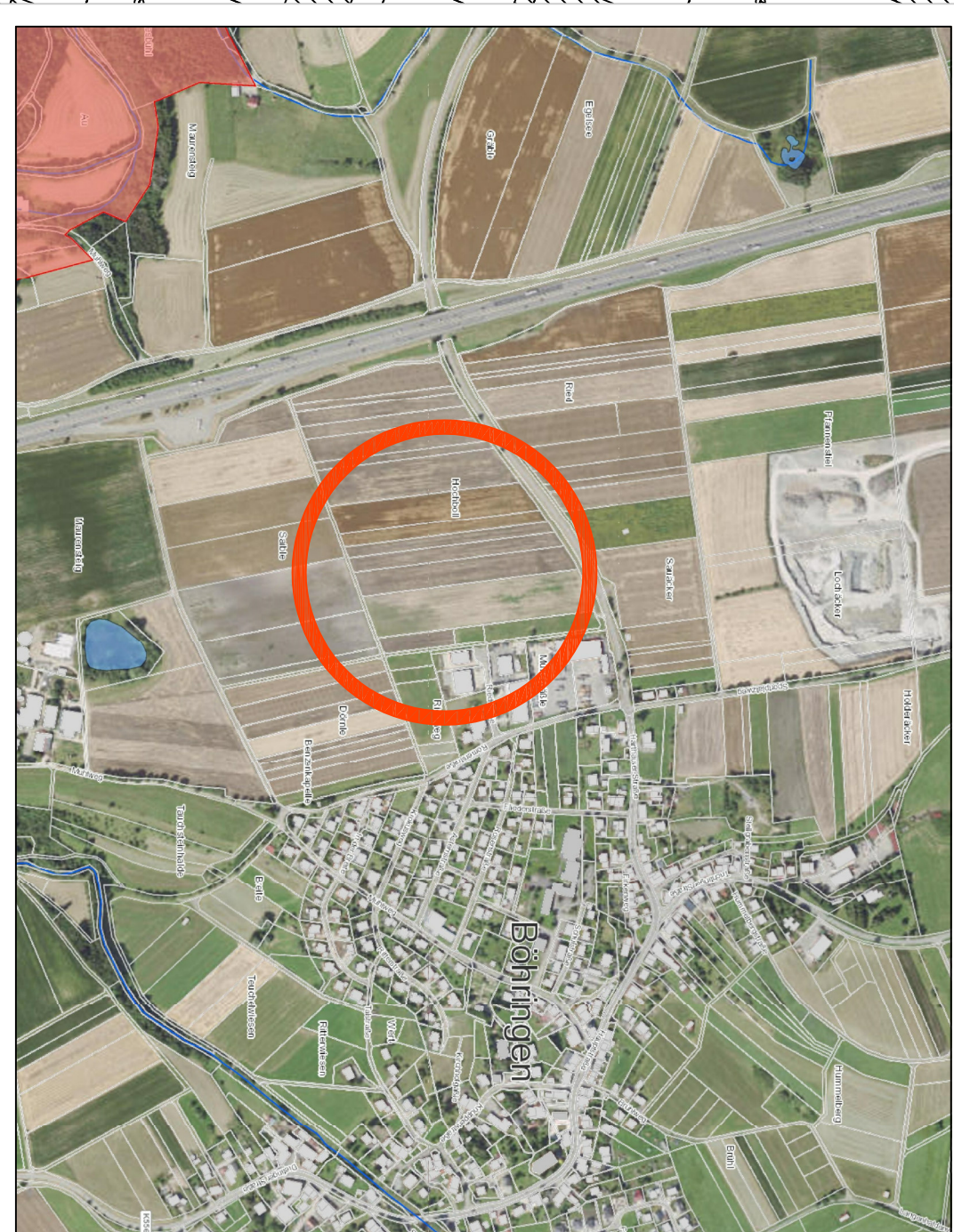

VERFAHRENSVERMERKE

AUSSTELLUNGSBESCHLUSS AM: 14.06.2023
 BÜRGERBEITRAGUNG AM: 10.07.2023 - 11.08.2023
 OFFENLEGUNG DES ENTWURFS VON: 09.04.2024 - 10.05.2024
 SATZUNGSBESCHLUSS AM: _____
 ORTSBLICHE BEKANNTMACHUNG DES SATZUNGSBESCHLUSSES AM: _____
 RECHTSKRÄFTIG AM: _____
 GEMÄSS BAUUTZUNGSVERORDNUNG IN DER NEUESTEN FASSUNG

AUSGEFERTIGT:
 DIETINGEN, DEN
 BÜRGERMEISTER
 (FRANK SCHOLZ)

GEMEINDE: DIETINGEN
GEMARKUNG: BÖHRINGEN
LANDKREIS: ROTTWEIL

BEBAUUNGSPLAN
GEWERBEBEZIEH. HOCHBOLL

M 1: 750

ROTTELENERG.- UND PLANUNGSBURO GmbH
 WILHELM-BÄCKER-STRASSE 27
 74808 ROTTWEIL
 TEL: 07141 2501500
 FAX: 07141 2501509

14.06.2023 10:03:2024